Département de l'Isère

Schéma départemental de la ressource en eau

Relations nappes souterraines et zones humides

Carte de la sensibilité des zones humides
à l'exploitation des nappes souterraines

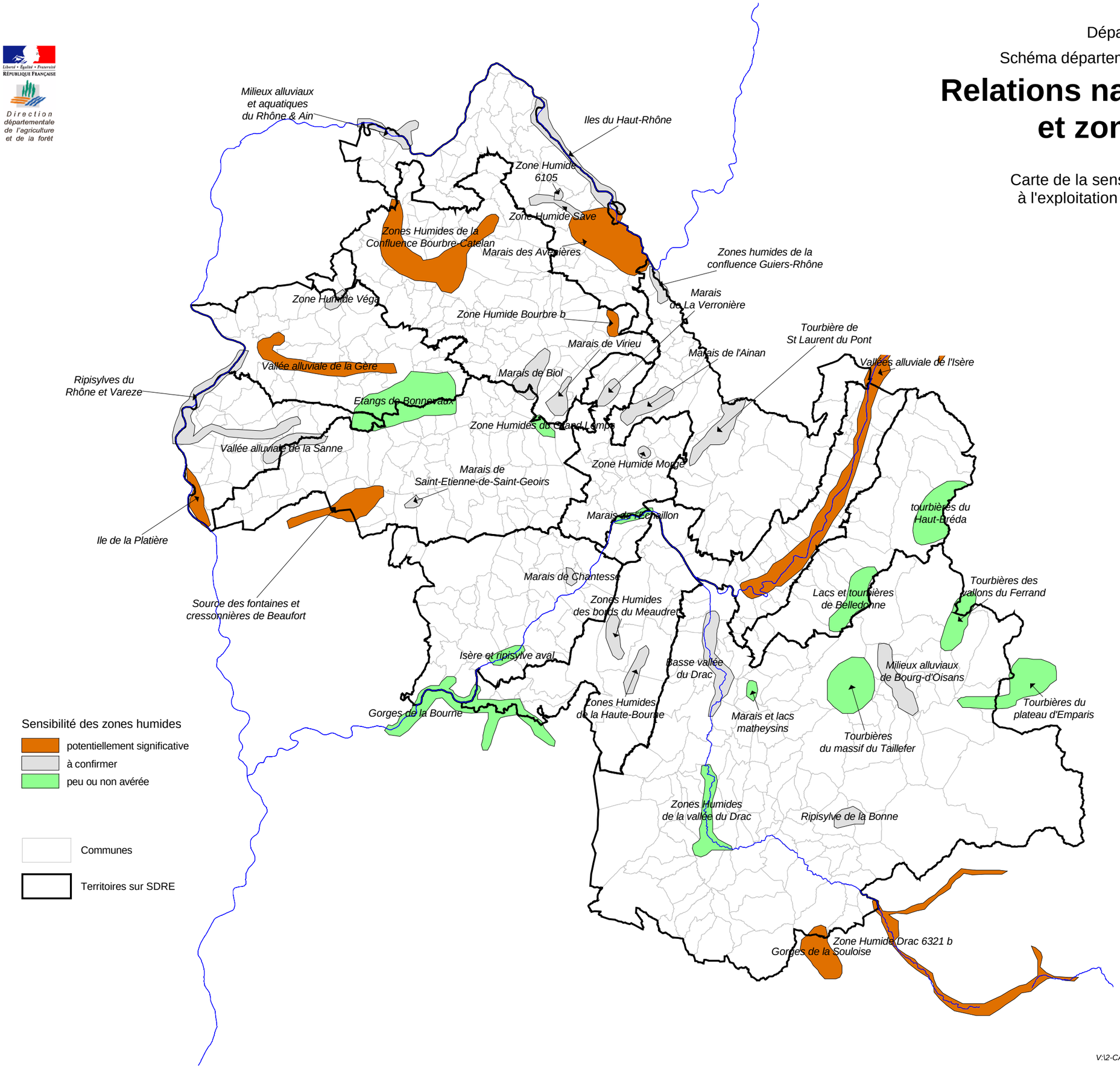

Source : Agence RM et avis d'experts
Etat des lieux du bassin Rhône et côtiers méditerranéens retraité selon DDAF38

© IGN BD Carto

DDAF38 - novembre 2007

V:\2-CARTOTHEQUE\EAU\N_EAU_SOUTERRAINE\ D_RELATIONS_NAPPES_ZH_vDDAF..WOR